

MODULARIO
P. - C. N. - 481



MINISTERO DELLE FINANZE
DIREZIONE GENERALE DEL CATASTO E DEI SERVIZI TECNICI ERARIALI

9295 Mod. B (Nuovo Catasto Edilizio Urbano)

NUOVO CATASTO EDILIZIO URBANO

(R. DECRETO-LEGGE 13 APRILE 1939, N. 652)

Planimetria dell'immobile situato nel Comune di BARLETTA Via Geremia DISCANNO 33

Ditta

Allegata alla dichiarazione presentata all'Ufficio^(*) Tecnico Erariale di BARI

(*) Tecnico Erariale o del Comune

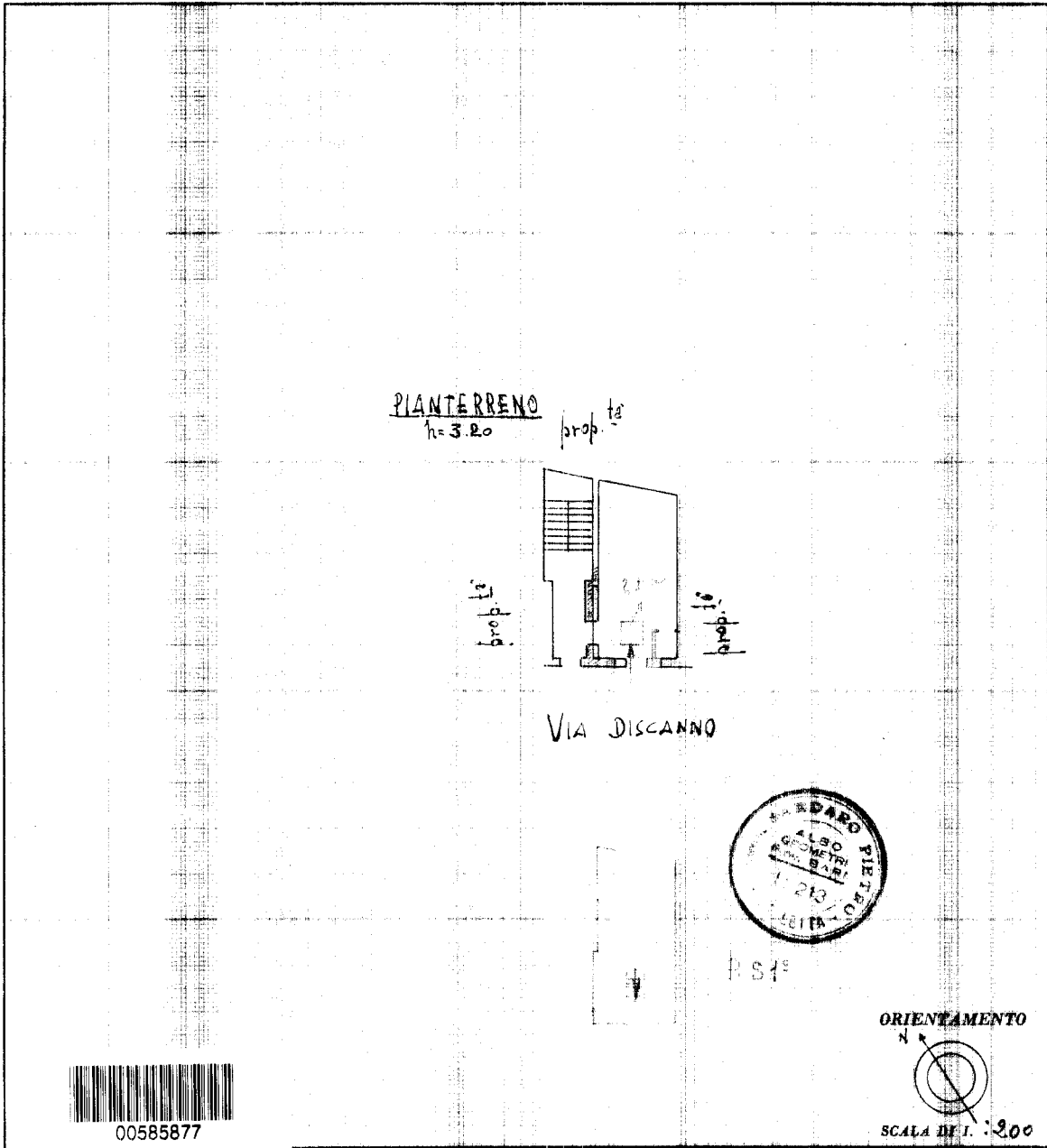

SPAZIO RISERVATO PER LE ANNOTAZIONI D'UFFICIO

DATA
PROT. N°

Handwritten notes in the office annotation space.

Compilata dal Geom. N. ARDARO
Pietro (Titolo, nome e cognome del tecnico)

Iscritto all'Albo dei Geometri
della Provincia di BARI

DATA 29/10/1955

Firma: [Signature]

Ultima planimetria in atti

Catasto dei Fabbricati - Situazione al 25/09/2017 - Comune di BARLETTA (A669) - < Foglio: 137 - Particella: 417 - Subalterno: 9 >
VIA GEREMIA DI SCANNO n. 33BIS piano: S1-I;

MODULARIO
481



MINISTERO DELLE FINANZE
DIREZIONE GENERALE DEL CATASTO E DEI SERVIZI TECNICI ERARIALI

Mod. B (Nuovo Catasto Edilizio Urbano)

NUOVO CATASTO EDILIZIO URBANO

Planimetria dell'immobile situato nel Comune di **BARLETTA** Via **GEREMIA DISCANNO 33**

Dato:

Allegata alla dichiarazione presentata all'Ufficio tecnico erariale di **BARI**

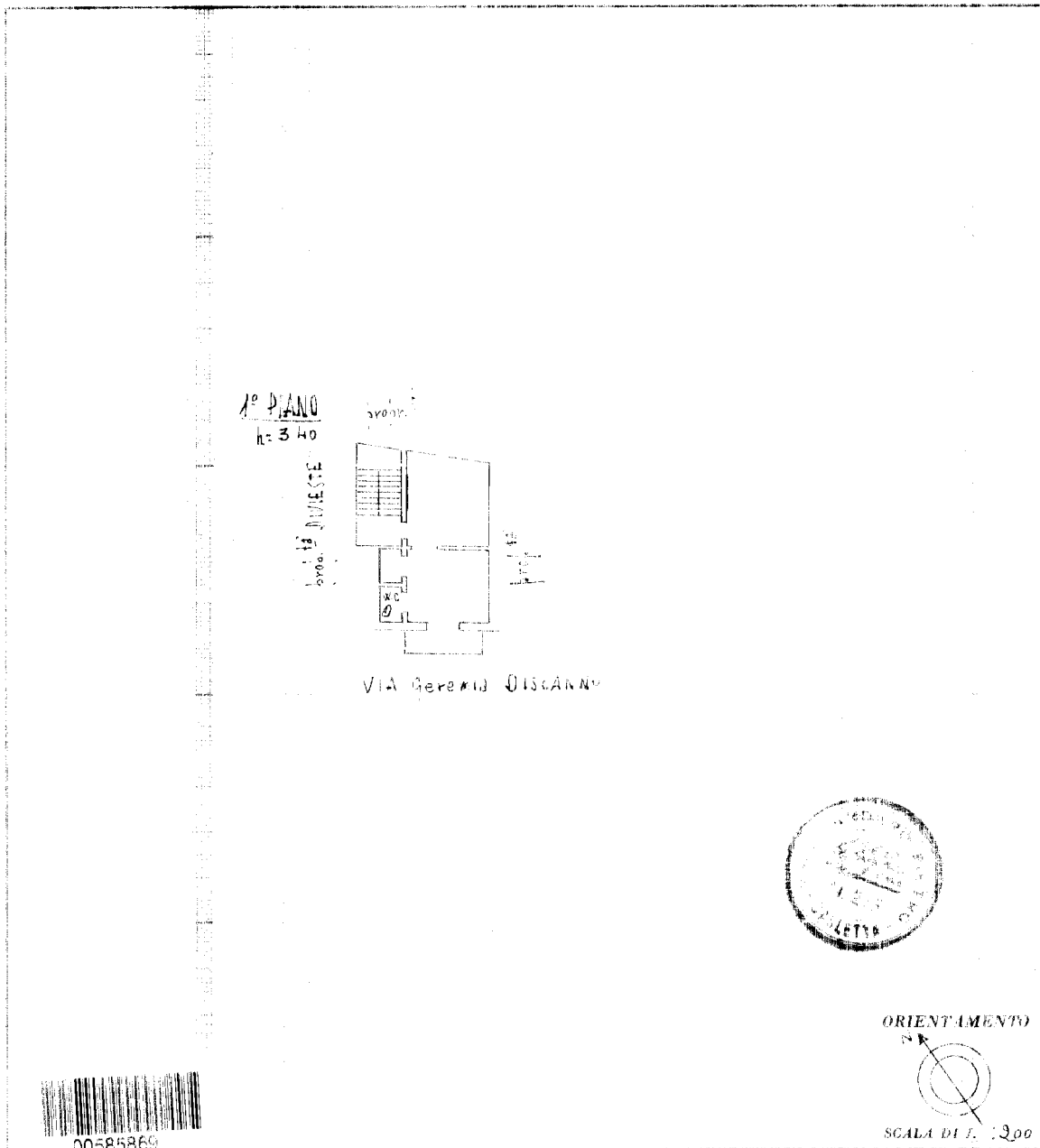

SPAZIO RISERVATO PER LE ANNOTAZIONI D'UFFICIO

DATA
PROT. N°

Compilata dal **Geom. Nardano Pietro**
(Aut. n. nome e cognome del tecnico)

Inscritto all'Albo dei **Geometri**
della Provincia di **BARI**

Data: **29/12/1954**
Firma: *[Signature]*

ISTITUTO POLIGRAFICO DELLO STATO

Catasto dei Fabbricati - Situazione al 25/09/2017 - Comune di BARLETTA (A669) - < Foglio: 137 - Particella: 417 - Subalterno: 10 >
VIA GEREMIA DI SCANNO n. 33 piano: 1;

Ultima planimetria in atti

MODULARIO
F. - C. N. - 443



MINISTERO DELLE FINANZE
DIREZIONE GENERALE DEL CATASTO E DEI SERVIZI TECNICI ERARIALI
NUOVO CATASTO EDILIZIO URBANO

(R. DECRETO-LEGGE 13 APRILE 1930, N. 652)

Planimetria dell'immobile situato nel Comune di BARLETTA Via Geremia DISCANNO 33
Ditta
Allegata alla dichiarazione presentata all'Ufficio (*) Tecnico Erariale di BARI
(*) Tecnico Erariale o del Comune

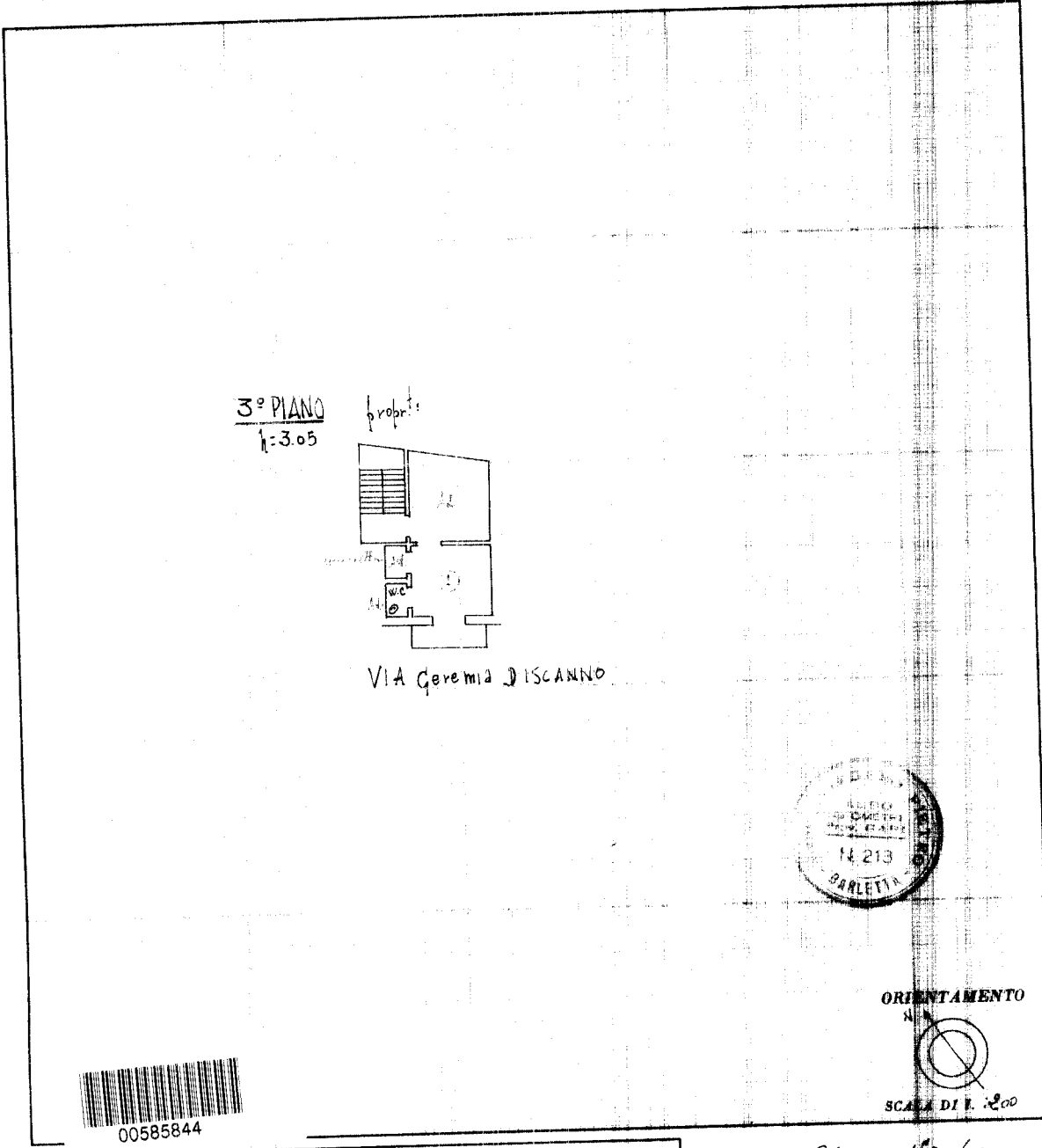

SPAZIO RISERVATO PER LE ANNOTAZIONI D'UFFICIO 16083

| | |
|----------|--|
| DATA | |
| PROT. N° | |

Compilata dal Geom. Nardone
Pietro (Titolo, nome e cognome del tecnico)
Iscritto all'Albo dei Geometri
della Provincia di BARI
DATA 29/12/1955
Firma: [Signature]

Ultima planimetria in atti

Catasto dei Fabbricati - Situazione al 25/09/2017 - Comune di BARLETTA (A669) - < Foglio: 137 - Particella: 417 - Subalterno: 14 >
VIA GEREMIA DI SCANNO n. 33 piano: 3;

Rilievo metrico - Stato di fatto
Pianta scala 1:100

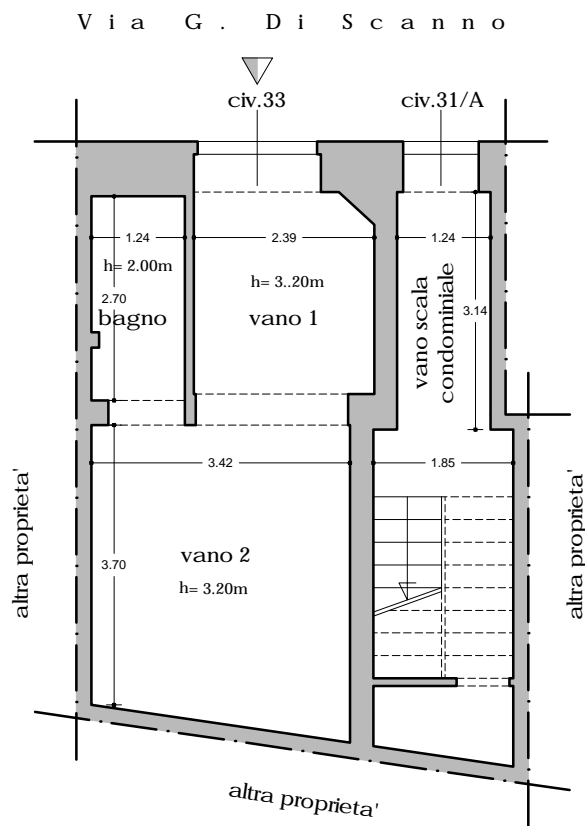
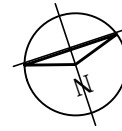

Immobile sito a Barletta (Bt) in Via Geremia Di Scanno n.33bis
Fig.137, p.la 417, sub. 9

Rilievo metrico - Stato di fatto
Pianta scala 1:100

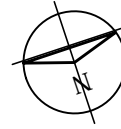

V i a G . D i S c a n n o

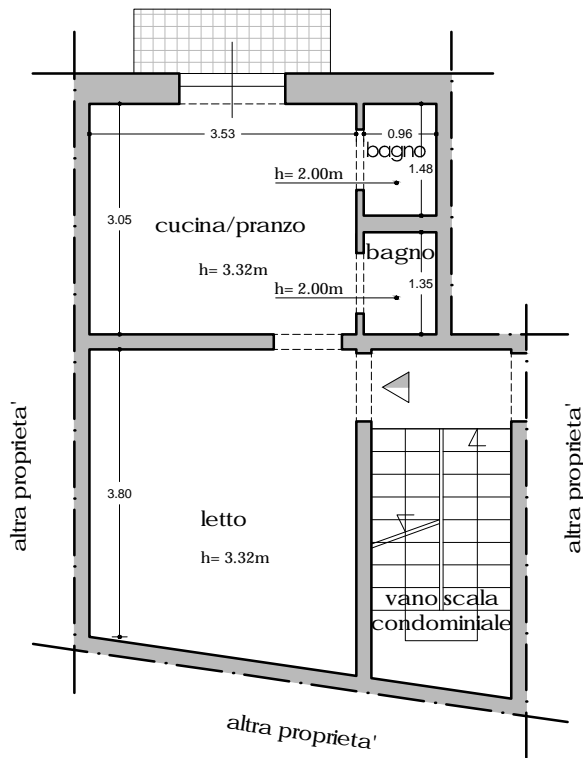

Immobile sito a Barletta (Bt) in Via Geremia Di Scanno n.33
Fig.137, p.la 417, sub. 10

Rilievo metrico - Stato di fatto
Pianta scala 1:100

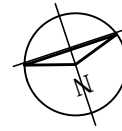

V i a G . D i S c a n n o

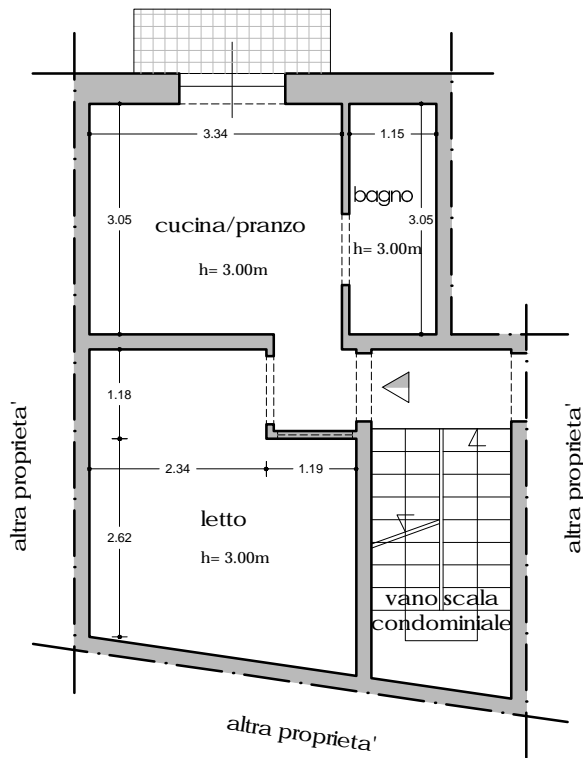

Immobile sito a Barletta (Bt) in Via Geremia Di Scanno n.33
Fig.137, p.la 417, sub. 12

Rilievo metrico - Stato di fatto
Pianta scala 1:100

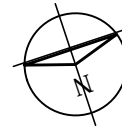

V i a G . D i S c a n n o

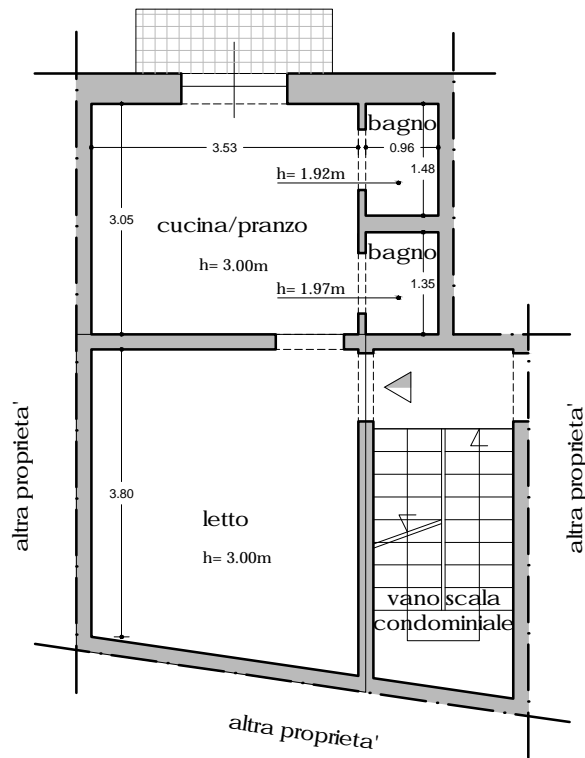

Immobile sito a Barletta (Bt) in Via Geremia Di Scanno n.33
Fig.137, p.la 417, sub. 14

Rilievo metrico - Stato di fatto
Pianta scala 1:100

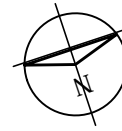

V i a G . D i S c a n n o

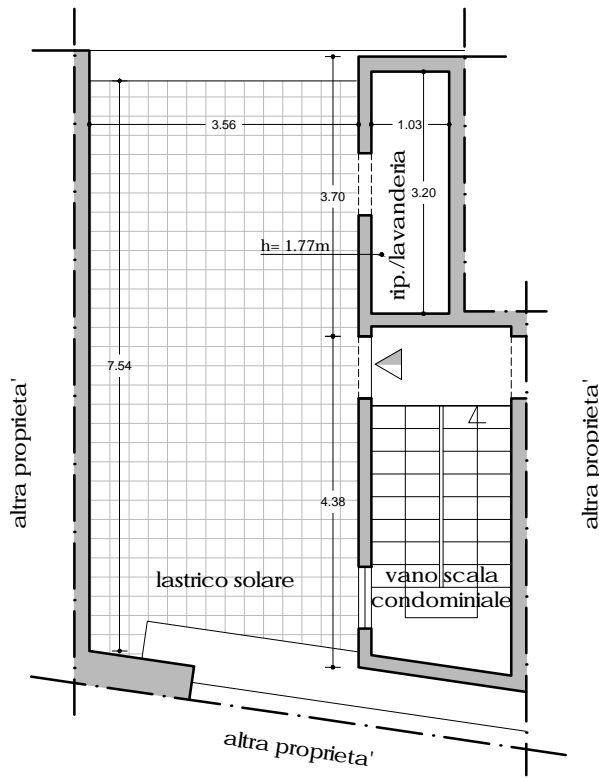

Immobile sito a Barletta (Bt) in Via Geremia Di Scanno n.33
Pertinenza esclusiva accessoria all'immobile posto al piano terzo (non accatastata)